

Comune di Borgoricco (Pd)

Variante n. 4 al Piano degli Interventi del Comune di Borgoricco (Pd)

OGGETTO: Valutazione di compatibilità idraulica per la redazione degli strumenti urbanistici
Asseverazione di non necessità di Valutazione Idraulica

In relazione alla Variante n. 4 al Piano degli Interventi del Comune di Borgoricco, il sottoscritto dott. Antonio Buggin, in qualità di tecnico incaricato dall'Amministrazione Comunale per la redazione della variante,

- vista la DGR n° 1322 del 10/5/2006 e ss.mm.ii.;
- vista la variante che riguarda varianti puntuali che interessano aree di modesta entità e che non comportano trasformazioni all'uso del suolo che possano modificare il regime idraulico, così come disciplinato all'articolo 7 della Legge Regionale n. 4 del 16 marzo 2015;

ASSEVERA

che la Variante n. 4 al Piano degli Interventi del Comune di Borgoricco, per i contenuti suscritti non modifica il regime idraulico e quindi, conformemente alle indicazioni contenute al punto 4) della D.G.R.V. n° 2948 del 06/10/2009, non necessita di Valutazione Idraulica.

Padova, li 07.10.2021

Il progettista

dott. Antonio Buggin
(documento con firma digitale)

Allegato: carta della pericolosità idraulica (PGRA 2020) con evidenziate le aree di variante puntuale che riguardano cambi d'uso del suolo (punto 3.3 della relazione)

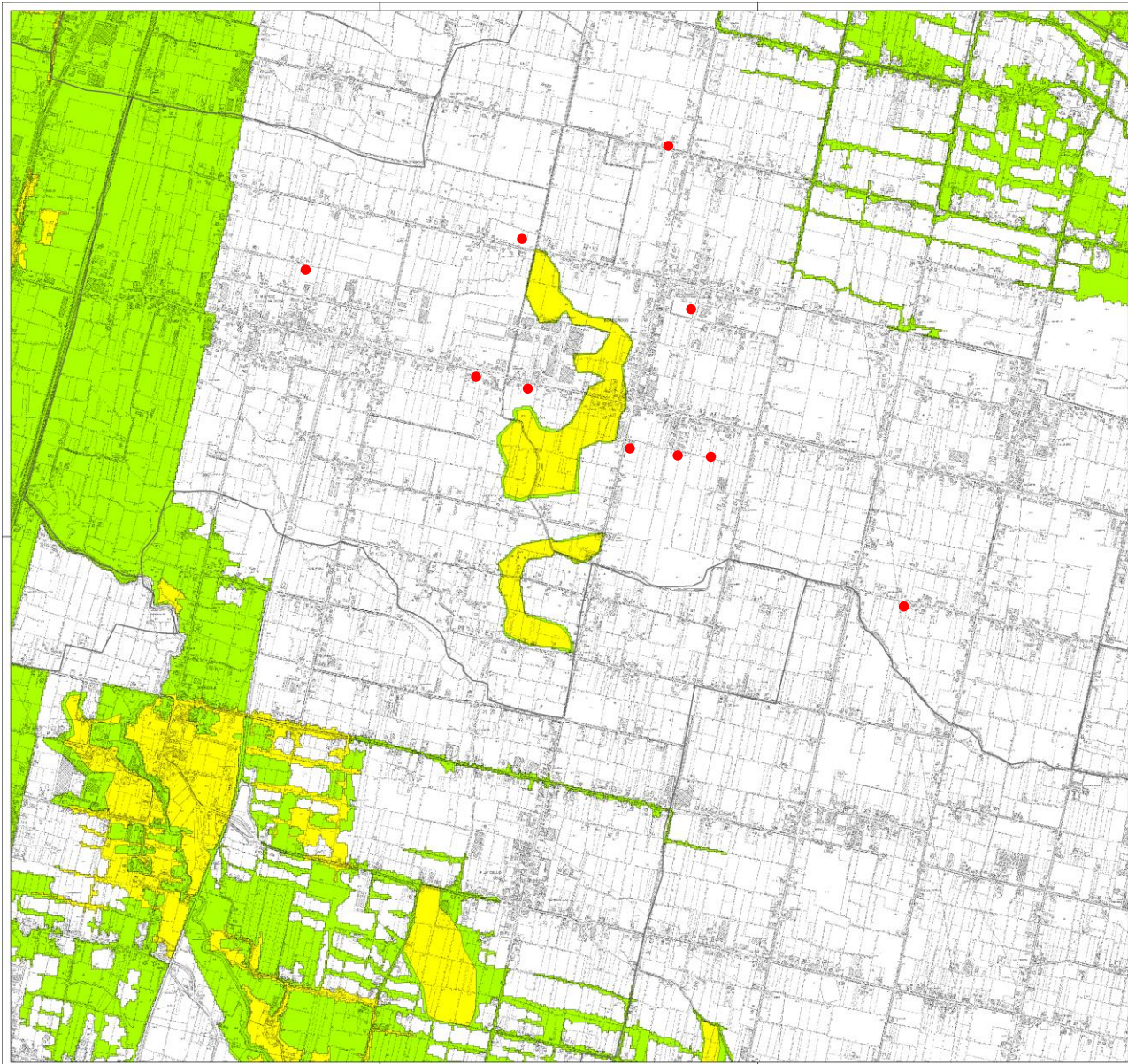

Autorità di bacino distrettuale delle Alpi Orientali

Piano di gestione del Rischio Alluvioni

Direttiva 2007/60/CE - D.Lgs. 23/02/2010 n. 49

Mappe della pericolosità e del rischio di alluvioni

Art. 6 - Direttiva 2007/60/CE - D.Lgs. 23/02/2010 n. 49

Riquadro		Carta della pericolosità idraulica	
AE22			
elaborato	AE22_P1.pdf	inibizione	0 dicembre 2020
scala	1:10.000	inibizione	prima edizione

Inquadramento generale

Inquadramento su limiti comunali

AD20 Vila del Conte	AD21 Santa Giustina in Colle	AD22 Camporampone	AD23 Massarago	AD24 Scorze
AE20 Cortisano	AE21 San Giorgio della Pace	AE22 Borghetto	AE23 Santa Maria di Sala	AE24 Baldano
AF20 Lisena	AF21 Vigodarzere	AF22 Vigonza	AF23 Fusina	AF24 Mira

Classi di pericolosità idraulica

- F - Area Fluviale
- P1 - Pericolosità idraulica moderata
- P2 - Pericolosità idraulica media
- P3 a - Pericolosità idraulica elevata
- P3 b - Pericolosità idraulica elevata
- Zone di Attenzione

— Limite UOM — Limite Distretto
— Limite comunali — Limite Provincia — Limite Regione

● variante puntuale